

Produktdatablad

Produkt

Mataki Halotex Roof Xtreme undertak

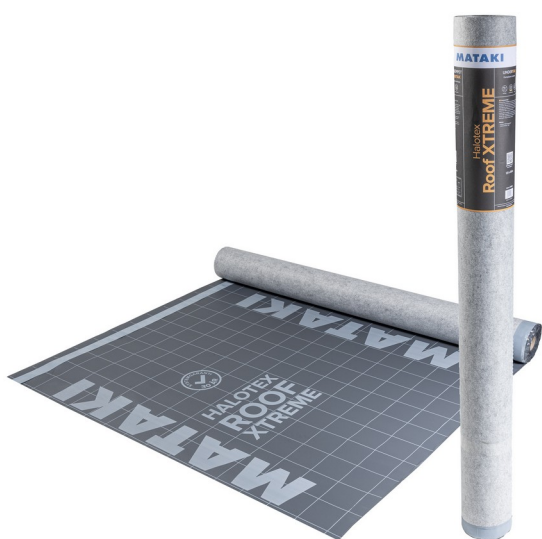

Halotex Roof Xtreme (tidl RS10) undertak er utviklet med siste teknologi for dampåpne membraner. Et gjennomtrampsikket, robust undertak med lang levetid.

Beskrivelse

Halotex Roof Xtreme har en robust oppbygning som består av en vanntett polyuretan film som har en polyester fleece laminert til baksiden. Filten på baksiden fungerer også som kondenslager. Produktet har et integrert klebesystem (1,50 x 25 m) som er både vann- og vindtett.

Halotex Roof Xtreme leveres i 2 dimensjoner.

1,50 x 25 m: Med selvklebende omlegg for horisontal montering på tvers av sperrene.

1,30 x 25 m: Uten klebing. For vertikal montering med omlegg over sperrene

Teknisk beskrivelse

Egenskap	Verdi	Standard
Bredde	1,30 og 1,50 m	
Lengde	25 m	
Vekt m2	220 gram	
Overflate	Polyuretan	

Underside	Polyester non-woven (fleece)	
Sd-verdi	< 0,12 m	
Vannsøyle	> 4000 mm	
Temperaturbestandighet	-40 til +90 °C	
UV-Bestandighet	Maks 3 måneder	
Brannklasse	E	EN 13859-1:2010
Kuldemykhet	-20 °C	EN 13859-1:2010
Strekstyrke Langs/Tvers	320/370 N/50 mm	EN 13859-1:2010
Bruddforlengelse - Langs/Tvers	35/45 %	EN 13859-1:2010
Vanntetthet	W1	EN 13859-1:2010
Rivestyrke - Langs/Tvers	220/200 N	EN 13859-1:2010

Bruksområde

Halotex Roof Xtreme er et vanntett og dampåpent forenklet undertak som kan monteres direkte på takstolene, eller på hardt underlag. Produktet egner seg både for isolerte skrå tretak eller på tak med kaldt ikke-luftet loftsrom. Kan benyttes på takfall ned til 10°. Sikker mot gjennomtramp. Mataki Halotex Roof Xtreme er også godkjent til bruk i luftespalte i forbindelse med flate tak og terrasse dekker. Se anbefaling fra leverandør av primærteking for valg av riktig undertak.

Monteringsbeskrivelse

Halotex Roof Xtreme 1,50 m bredde monteres på tvers av sperrene. Kan monteres rett på sperrene eller på taktro av f eks. rupanel. For vertikal montering (fra takfot til møne) benyttes 1,30 m bredde. Vurder alltid bruk av sløyfebånd. Ved fare for mye nedbør i byggeperioden, og ved takvinkler mellom 10° og 18° takfall skal alltid sløyfebånd benyttes.

Forbruk

1,50 x 25 m: Dekker 35 m²

1,30 x 25 m: Dekker 30 m²

Oppbevaring

Lagres tørt og unngå direkte sollys.

Gjenvinning

Produktet skal leveres til godkjent avfallsmottak der de kan energigjenvinnes

Håndtering av restavfall

Sluttproduktet skal sorteres som restavfall på byggeplass ved avhending

Referanse Byggforsk

525.102 Isolerte skrå tretak med kombinert undertak og vindsperre

525.106 Skrå tretak med kaldt loft

525.107 Skrå tretak med oppholdsrom på deler av loftet

Produktsortiment

Produktnavn	Farge	Art.nr.	Nobbnr.
HALOTEX ROOF XTREME 1,30X25M		110376	52559553
HALOTEX ROOF XTREME 1,5X25M		110363	55438021